ग्लोबल आइएमई बैंक लि. को १७ औं वार्षिक साधारण सभा सम्बन्धी सूचना

[illegible]

[illegible]

१. सभा हुने मिति, समय तथा स्थान :

मिति : [illegible]

समय : बिहान ९.०० बजे ।

स्थान : [illegible]

२. छलफलका विषयहरु :

क) सामान्य प्रस्ताव :

1. [illegible]
2. [illegible]
3. [illegible]
4. [illegible]
5. [illegible]
6. [illegible]

ख) विशेष प्रस्ताव :

1. [illegible]
2. [illegible]
3. [illegible]

ग) विविध ।

सञ्चालक समितिको आज्ञाले

कम्पनी सचिव

साधारण सभा सम्बन्धी थप जानकारी

1. [illegible]
2. [illegible]
3. [illegible]
4. [illegible]
5. [illegible]
6. [illegible]
7. [illegible]
8. [illegible]
9. [illegible]
10. [illegible]
11. [illegible]
12. [illegible]
13. [illegible]
14. [illegible]

Global IME Bank

ग्लोबल आइएमई बैंक लिमिटेडको आर्थिक वर्ष २०७९/८० को संक्षिप्त वार्षिक आर्थिक विवरण

[illegible]

[illegible]

[illegible]

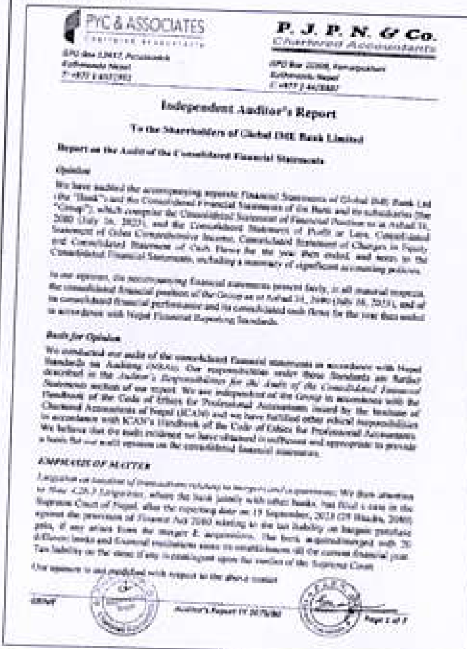

PYC & ASSOCIATES
Chartered Accountants

P. J. P. N. & Co.
Chartered Accountants

Independent Auditor's Report

To the Shareholders of Global IME Bank Limited

Report on the Audit of the Consolidated Financial Statements

Opinion

We have audited the accompanying separate Financial Statements of Global IME Bank Ltd (the "Bank") and the Consolidated Financial Statements of the Bank and its subsidiaries (the "Group"), which comprise the Consolidated Statement of Financial Position as at Ashad 31, 2080 (July 16, 2023), and the Consolidated Statement of Profit or Loss, Consolidated Statement of Other Comprehensive Income, Consolidated Statement of Changes in Equity and Consolidated Statement of Cash Flows for the year then ended, and notes to the Consolidated Financial Statements, including a summary of significant accounting policies.

In our opinion, the accompanying financial statements present fairly, in all material respects, the consolidated financial position of the Group as at Ashad 31, 2080 (July 16, 2023), and of its consolidated financial performance and its consolidated cash flows for the year then ended in accordance with Nepal Financial Reporting Standards.

Basis for Opinion

We conducted our audit of the consolidated financial statements in accordance with Nepal Standards on Auditing (NSAs). Our responsibilities under those Standards are further described in the *Auditor's Responsibilities for the Audit of the Consolidated Financial Statements* section of our report. We are independent of the Group in accordance with the Handbook of the Code of Ethics for Professional Accountants issued by the Institute of Chartered Accountants of Nepal (ICAN) and we have fulfilled other ethical responsibilities in accordance with ICAN's Handbook of the Code of Ethics for Professional Accountants. We believe that the audit evidence we have obtained is sufficient and appropriate to provide a basis for our audit opinion on the consolidated financial statements.

EMPHASIS OF MATTER

Litigation on taxation of transactions relating to mergers and acquisitions: We draw attention to Note 4.28.3 *Litigations*, where the bank jointly with other banks, has filed a case in the Supreme Court of Nepal, after the reporting date on 19 September, 2023 (3 Ashwin, 2080) against the provision of *Finance Act 2080* relating to the tax liability on bargain purchase gain, if any arises from the merger & acquisition. The bank acquired/merged with 20 different banks and financial institutions since its establishment till the current financial year. Tax liability on the same if any is contingent upon the verdict of the Supreme Court.

Our opinion is not modified with respect to the above matter.

Auditor's Report FY 2079/80

Page 1 of 3

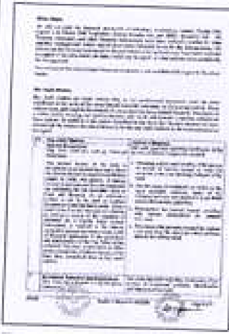

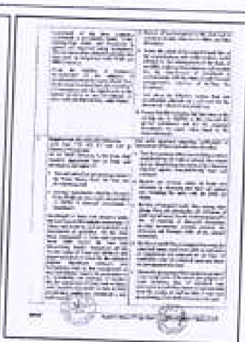

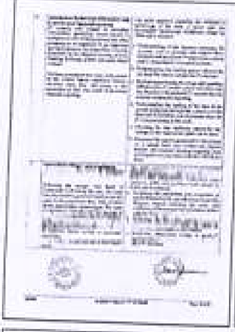

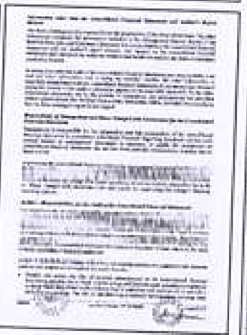

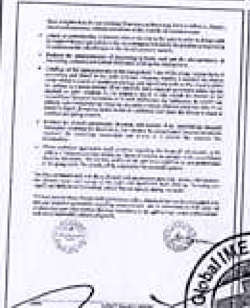

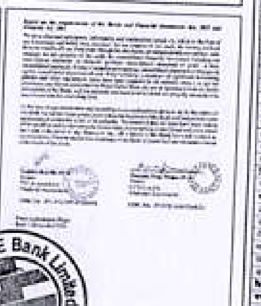

[illegible]

[illegible]

[illegible]

[illegible]

श्रावण १ २०७८ देखि ३१ आषाढ २०७९ सम्म इक्विटीमा भएको परिवर्तनको विवरण
समूह

(रकम रु.)

विवरण	शेयर पूंजी	शेयर प्रिमियम	साधारण जगेडा कोष	सटही घटबढ कोष	नियामक कोष	फेयर भेल्यु कोष	संचित मुनाफा	अन्य कोष	गैर नियन्त्रित स्वार्थ	कुल शेयरधनी कोष
श्रावण १, २०७८ सालको मौज्दात	[illegible]	-	[illegible]	[illegible]	[illegible]	[illegible]	[illegible]	[illegible]	[illegible]	[illegible]
पूर्वको मौज्दातको पुर्नस्थापना	-	-	[illegible]	-	-	-	[illegible]	[illegible]	[illegible]	[illegible]
यस वर्षको विस्तृत आम्दानी										
यस वर्षको मुनाफा	-	-	-	-	-	-	[illegible]	-	[illegible]	[illegible]
यस वर्षको करपछिको अन्य विस्तृत आम्दानी										-
इक्विटी उपकरण लगानीलाई उचित मूल्याङ्कन मार्फत अन्य आय (नोक्सान)	-	-	-	-	-	[illegible]	-	-	[illegible]	[illegible]
पुनः मूल्याङ्कनबाट भएको नाफा (नोक्सान)	-	-	-	-	-					-
परिभाषित लाभ योजनाबाट बिमाङ्कित नाफा (नोक्सान)							-	[illegible]	[illegible]	[illegible]
नगद प्रवाहको हेजिङबाट भएको नाफा (नोक्सान)										-
विदेशी विनिमय संचालनको वित्तीय सम्पत्ति विनिमयबाट भएको सटही नाफा (नोक्सान)										-
यस वर्षको विस्तृत आम्दानी	-	-	-	-	-	[illegible]	[illegible]	[illegible]	[illegible]	[illegible]
कोषमा सारिएको रकम										-
साधारण जगेडा कोष	-	-	[illegible]	-	-	-	[illegible]	-	-	-
सटही घटबढ कोष	-	-	-	[illegible]	-	-	[illegible]	-	-	-
संस्थागत सामाजिक उत्तरदायित्व कोष	-	-	-	-	-	-	[illegible]	[illegible]	[illegible]	[illegible]
कर्मचारी प्रशिक्षण तथा दक्षता अभिवृद्धि कोष	-	-	-	-	-	-	[illegible]	[illegible]	-	-
नियामक कोष	-	-	-	-	[illegible]	-	[illegible]	[illegible]	[illegible]	[illegible]
ऋणपत्र फिर्ता कोष	-	-	-	-	-	-	[illegible]	[illegible]	-	-
[illegible] कोष	-	-	-	-	-	-	[illegible]	[illegible]	[illegible]	[illegible]
व्याज पूँजीकृत कोष	-	-	-	-	-	-	[illegible]	[illegible]		
कोषबाट फिर्ता गरिएको रकम									-	
लगानी समायोजन कोष	-	-	-	-	-	-	[illegible]	[illegible]	-	-
अन्य कोष	-	-	-	-	-	-	[illegible]	[illegible]	-	-
पूँजीगत जगेडा कोष							[illegible]	[illegible]		
सिधै इक्विटीमा देखाइएको शेयरधनी सँगको कारोबार										
मर्जरबाट स्थानान्तरण	[illegible]	-	[illegible]	[illegible]	[illegible]	[illegible]	[illegible]	[illegible]	[illegible]	[illegible]
शेयरधनीलाई भुक्तानी										
बोनस शेयर	[illegible]	-	-	-	-	-	[illegible]	-		
नगद लाभांश	-	-	-	-	-	-	[illegible]	-	[illegible]	[illegible]
आषाढ २०७९ को अन्त मौज्दात	[illegible]	-	[illegible]	[illegible]	[illegible]	[illegible]	[illegible]	[illegible]	[illegible]	[illegible]

श्रावण १ २०७८ देखि ३१ आषाढ २०७९ सम्म इक्विटीमा भएको परिवर्तनको विवरण
बैंक

(रकम रु.)

विवरण	शेयर पूंजी	शेयर प्रिमियम	साधारण जगेडा कोष	सटही घटबढ कोष	नियामक कोष	फेयर भेल्यु कोष	संचित मुनाफा	अन्य कोष	कुल शेयरधनी कोष
श्रावण १, २०७८ सालको मौज्दात	[illegible]	-	[illegible]	[illegible]	[illegible]	[illegible]	[illegible]	[illegible]	[illegible]
यस वर्षको विस्तृत आम्दानी									
यस वर्षको मुनाफा							[illegible]		[illegible]
यस वर्षको करपछिको अन्य विस्तृत आम्दानी									-
इक्विटी उपकरण लगानीलाई उचित मूल्याङ्कन मार्फत अन्य आय (नोक्सान)						[illegible]			[illegible]
पुनः मूल्याङ्कनबाट भएको नाफा (नोक्सान)									-
परिभाषित लाभ योजनाबाट बिमाङ्कित नाफा (नोक्सान)								[illegible]	[illegible]
नगद प्रवाहको हेजिङबाट भएको नाफा (नोक्सान)									-
विदेशी विनिमय संचालनको वित्तीय सम्पत्ति विनिमयबाट भएको सटही नाफा (नोक्सान)									-
यस वर्षको विस्तृत आम्दानी	-	-	-	-	-	[illegible]	[illegible]	[illegible]	[illegible]
कोषमा सारिएको रकम									
साधारण जगेडा कोष			[illegible]				[illegible]		-
सटही घटबढ कोष				[illegible]			[illegible]		-
संस्थागत सामाजिक उत्तरदायित्व कोष							[illegible]	[illegible]	-
कर्मचारी प्रशिक्षण तथा दक्षता अभिवृद्धि कोष							[illegible]	[illegible]	
नियामक कोष					[illegible]		[illegible]		
ऋणपत्र फिर्ता कोष							[illegible]	[illegible]	-
व्याज पूँजीकृत कोष							[illegible]	[illegible]	
कोषबाट फिर्ता गरिएको रकम									-
लगानी समायोजन कोष							[illegible]	[illegible]	-
अन्य कोष							[illegible]	[illegible]	-
पूँजीगत जगेडा कोष							[illegible]	[illegible]	-
सिधै इक्विटीमा देखाइएको शेयरधनी सँगको कारोबार									-
मर्जरबाट स्थानान्तरण	[illegible]		[illegible]	[illegible]	[illegible]	[illegible]	[illegible]	[illegible]	[illegible]
शेयरधनीलाई भुक्तानी									
बोनस शेयर	[illegible]						[illegible]		-
नगद लाभांश							[illegible]		[illegible]
आषाढ २०७९ को अन्त मौज्दात	[illegible]	-	[illegible]	[illegible]	[illegible]	[illegible]	[illegible]	[illegible]	[illegible]